

MODIFICA SOCIETARIA

COMUNICAZIONE DI MODIFICA DELL'INTESTAZIONE DEL CONTRATTO DI FORNITURA PER USI DIVERSI, RECANTE DICHIARAZIONI SOSTITUTIVE
(art.47 DPR 28 dicembre 2000, n.445)

Con la presente Comunicazione, consapevole delle responsabilità e delle sanzioni penali previste dall'art.76 del DPR n. 445/2000 per false attestazioni e dichiarazioni mendaci,

Il/La sottoscritto/a

COGNOME NOME (persona fisica)

[illegible]

Denominazione / Ragione Sociale (persona giuridica)

[illegible][illegible]

DICHIARA

- che in data _____ è avvenuta _____
(descrizione: trasformazione/fusione/incorporazione con la ditta _____/cessione
ramo d'azienda/affitto-usufrutto azienda a favore della suddetta da parte della ditta _____)
precedentemente titolare del contratto di fornitura di Energia Elettrica/Gas N. _____
corrispondente al punto di fornitura/riconsegna _____
relativo all'immobile sito nel Comune di _____ via/piazza _____ n. _____
scala _____ piano _____ int. _____

- che in seguito a tale modifica, il predetto contratto di fornitura di Energia Elettrica/Gas dovrà essere intestato a _____ come sopra identificata che continuerà quindi a usufruire delle condizioni economiche precedentemente applicate, subentrando a tutti gli effetti nella titolarità del rapporto contrattuale esistente.

Con la presente il sottoscritto, nella sua qualità sopra specificata, si obbliga inoltre a rispondere in solido con il precedente titolare del contratto di fornitura degli eventuali debiti inerenti il contratto medesimo nei confronti di Società Elettrica s.r.l., anche se non risultanti dalle scritture contabili dello stesso.

Luogo e data _____ Il Dichiarante _____

N.B. Allegare fotocopia (fronte/retro), in carta semplice, di un documento di identità del legale rappresentante.

AVVISO

In attuazione delle disposizioni dell'art. 38, comma 3, del DPR 28 dicembre 2000, n. 445, le istanze, recanti anche dichiarazioni sostitutive di atto di notorietà, assumono validità solo se fatte pervenire all'ufficio di Società Elettrica S.p.A. in indirizzo unitamente a una fotocopia (fronte/retro), in carta semplice, di un documento di identità del richiedente.

INFORMATIVA AI SENSI DELL'ART- 13 DEL REGOLAMENTO EUROPEO 2016/679 IN MATERIA DI PROTEZIONE DEI DATI PERSONALI

Il titolare del trattamento è Società Elettrica S.p.A., con sede a Bari in via Orfeo Mazzitelli 140. Il titolare ha designato un Responsabile della Protezione dei Dati che è possibile contattare per ogni richiesta di informazioni e di esercizio dei diritti stabiliti dal Regolamento a: servizioclienti@elettricaenergia.it Il conferimento dei dati oggetto del presente trattamento è indispensabile per l'erogazione del servizio oggetto del presente modulo; il mancato, parziale o errato conferimento potrebbe comportare l'impossibilità di fruizione del Servizio. Il trattamento è svolto anche con l'ausilio di strumenti informatici da personale dipendente del titolare opportunamente istruito ovvero da soggetti terzi che abbiano con essa rapporti di collaborazione, consulenza, servizio. Il trattamento è effettuato nel rispetto dei principi di liceità, correttezza e trasparenza, individuando le specifiche finalità, con esattezza e adeguatezza, aggiornamento dei dati, pertinenza e limitazione dei dati raccolti rispetto alle finalità perseguite. Per la base giuridica, modalità, logiche del trattamento, tempi di conservazione, categorie di soggetti Destinatari, trasferimento, e diritti dell'interessato ai sensi degli artt. 15-22 del GDPR si rimanda all'Informativa estesa di cui al modulo di richiesta di somministrazione.

Società Elettrica S.p.A.

Via Orfeo Mazzitelli, 140 - 70124 Bari (BA)
P.IVA 08350180728 - REA BA621567

Modifica Societaria Società Elettrica M16 R0225

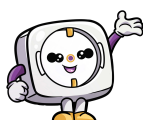

Contatti

servizioclienti@elettricaenergia.it
www.elettricaenergia.it
080 222 36 08

